

POHLED JIŽNÍ

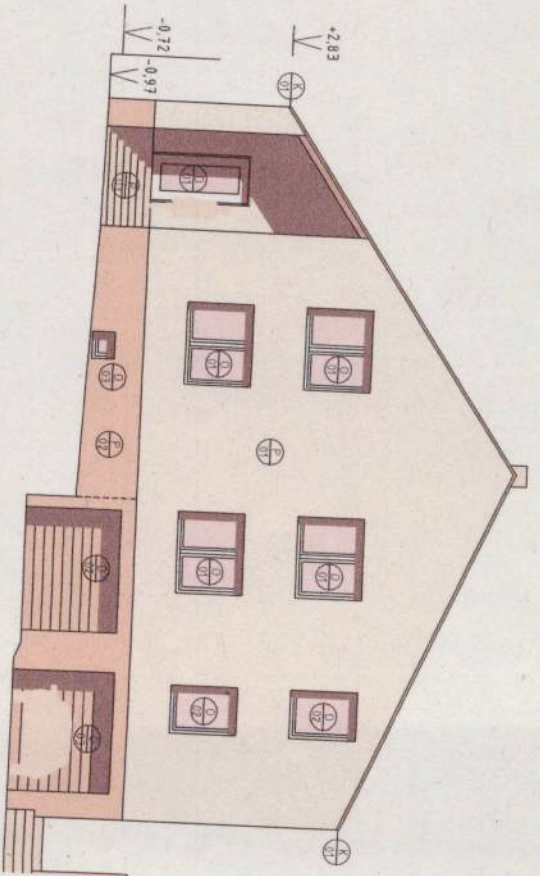

POHLED VÝCHODNÍ

POZNÁMKA:

Zobrazená barevnost povrchů co nejblíže reprezentuje skutečný záměr.

LEGENDA:

- označení prvků:**
- SK - skladby konstrukcí
 - DI - dveře
 - OK - okna
 - VI - vnitřní výhledy
 - SI - sklo
 - LI - lapač štěrku
 - PO - podlaha
 - ST - stěna - sčítání
 - PR - prosklápaná
- povrchy:**
- 1 - od úrovně přízemí hladká šedá omítka ST011, ztvrdá RAL 7014
 - 2 - hladká omítka se betovým vzhledem, ztvrdá RAL 7023
 - 3 - přízemní okladi - bílá lazura
 - 4 - střední krytina - skládaná česká šablona CERBROT, hnědá šedá
 - 5 - okna, vstupní dveře - přírodní barevnost, matný transparentní lak
 - 6 - vřata - lakovaný plech, RAL 7014

±0.00 = úroveň podlahy přízemí

STAVBA
 Stavební úpravy rodinného domu
 Požárního k.ú.1, Praha - Nebušitz
 jednotupňový projekt

STŘEŠNÍ PROJEKT
 DR. EDUARD STAVEBNÍ

ARCHITEKT
 paní Jana Ymalio
 Požárnická 441
 Praha - Nebušitz

ARCHITEKT Ondřej Tuček
 Ing. Jan Běláček
 Ing. Jan Běláček
 U Právnů 36, 198 00 Praha 7, +420 606 544 870, omda.u.vest@protonmail.com, www.tucek.cz

PRŮJEM
 D.11 ARCHITEKTONICKÁ A STAVEBNÍ ČÁST
 7. POHLED VÝCHODNÍ A JIŽNÍ

11/2016
 1:100

základní výkresy a projekty
 zjednotil: Eduard Stavební, Praha - Nebušitz, a.s. © 2016
 výkresy: Ondřej Tuček, Ing. Jan Běláček, Ing. Jan Běláček
 schválil: Eduard Stavební, Praha - Nebušitz, a.s. © 2016

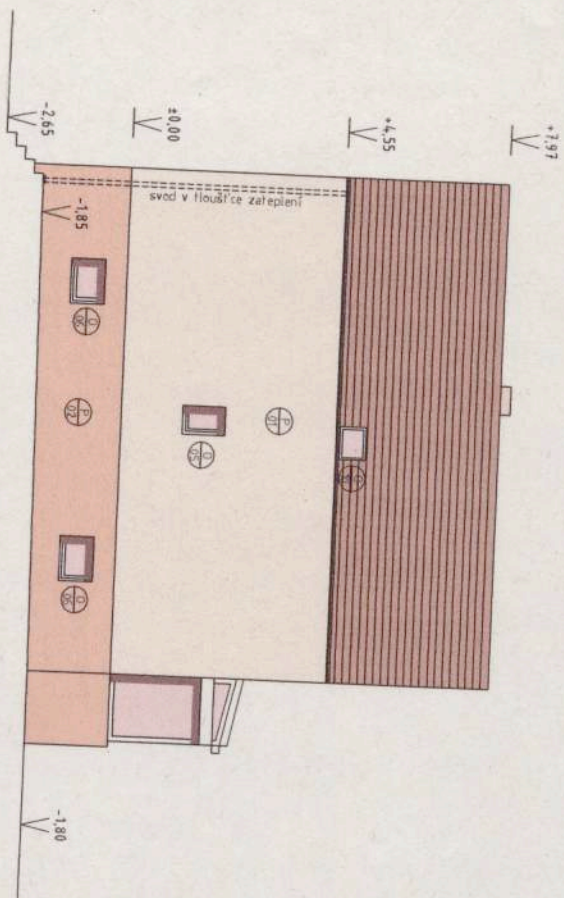

POHLED SEVERNÍ

POZNÁMKA:

Zobrazená barevnost povrchů co nejlépe reprezentuje skutečný záměr.

LEGENDA:

- označení prvků:**
- skřepky konstrukcí
 - dveře
 - okna
 - interiérové výrobky
 - legenda skladeb
 - vz. scápkování
 - fasáda
 - postřihu lada

- povrchy:**
- od úrovň přizemí hladká šedá omítka ST/AL, zhruba PÁL 7044
 - sádko - hladká omítka s šedým zvláčením, zhruba PÁL 7023
 - přízemí dřík - bílá lazura
 - střešní krytina - skládaná šedá šablona CEPBET, tmavě šedá
 - okna, vstupní dveře - přírodní barevnost, matný transparentní lak
 - vřata - lakovaný plech, PÁL 7044

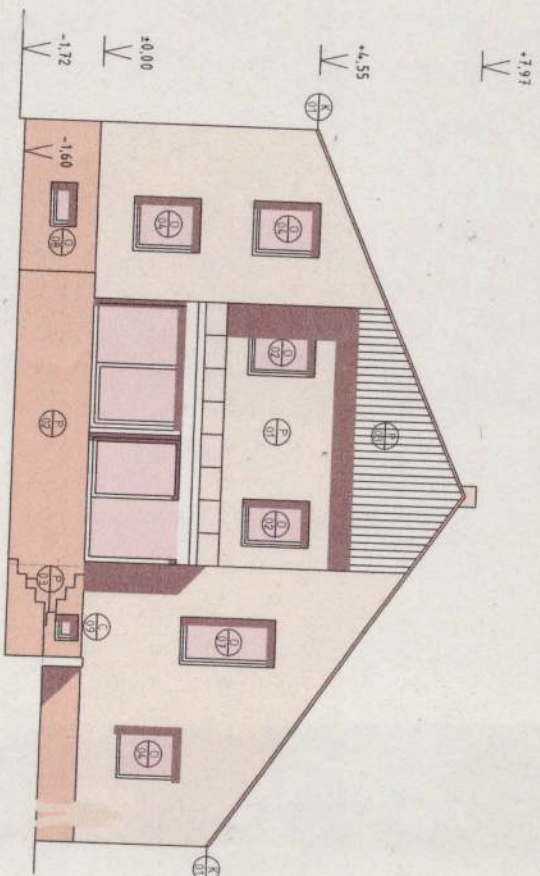
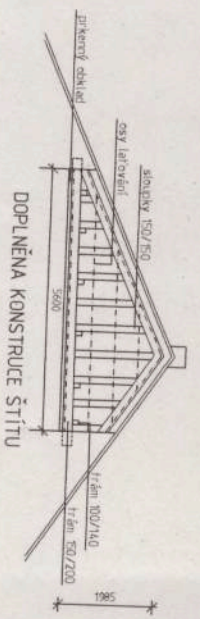

POHLED ZÁPADNÍ

40.00 = úroveň podlahy přízemí	STAVBA	stavební úpravy rodinného domu
STUPEŇ PROJEKTU	POZÁMKA	POHLED ZÁPADNÍ A SEVERNÍ
OBDOBÍ TEL-STAVBY	PROJEKTOVÝ ÚSTAV	PROJEKTOVÝ ÚSTAV
ARCHITEKT	PROJEKTOVÝ ÚSTAV	PROJEKTOVÝ ÚSTAV
ČÁST	PROJEKTOVÝ ÚSTAV	PROJEKTOVÝ ÚSTAV
PRŮVLAKA	PROJEKTOVÝ ÚSTAV	PROJEKTOVÝ ÚSTAV
11/2016	PROJEKTOVÝ ÚSTAV	PROJEKTOVÝ ÚSTAV
1:100	PROJEKTOVÝ ÚSTAV	PROJEKTOVÝ ÚSTAV

- LEGENDA:**
- KONSTRUKCE:**
- původní konstrukce
 - nová konstrukce
 - tepelná izolace fasády
 - minerální vata
 - PIR/PIR desky

- označení prvků:**
- skřepky konstrukcí
 - dveře
 - okna
 - klimatizace vnitřní
 - liganda akustická
 - viz. souborná
 - řábky - souřteřel
 - prostupů tepla

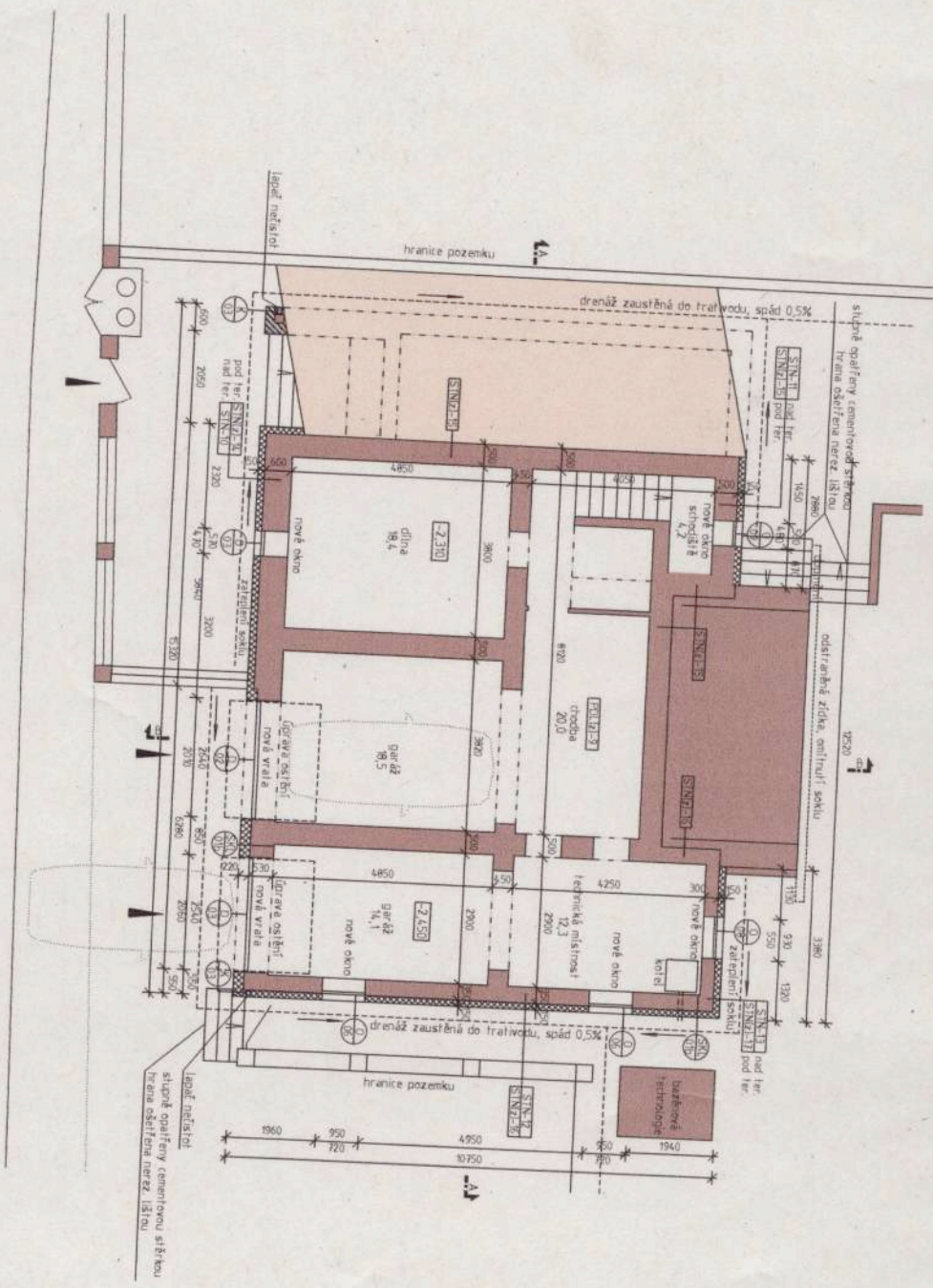

1:0,00 = úroveň podlahy přízemí

STAVBA
 STAVBAHŮ ÚPRAVY RODINNÉHO DOMU
 PŮDORYSNÁ ČÁST
 OBĚDNÁMĚL - STAVEBNÍK
 Ing. Jaroslav Váňa
 PŮDORYSNÁ ČÁST
 PŮDORYSNÁ ČÁST

ARCHITEKT
 ARCHITEKT OÚPRAVY
 Ing. Jaroslav Váňa
 PŮDORYSNÁ ČÁST
 PŮDORYSNÁ ČÁST

ČÍSLO
 1.11
 PŮDORYSNÁ ČÁST
 PŮDORYSNÁ ČÁST

11/2016
 1:100

- konstrukce:**
- původní konstrukce
 - nová konstrukce
 - tepelná izolace fasády
 - mramří vále
 - PR/PUR desky

- označení prvků:**
- skřepky konstrukcí
 - dveře
 - okna
 - klimatizační výrůstky
 - legenda skřepků vz. souhrnná
 - tabulka - souhrnná
 - prostup teply

LEGENDA:

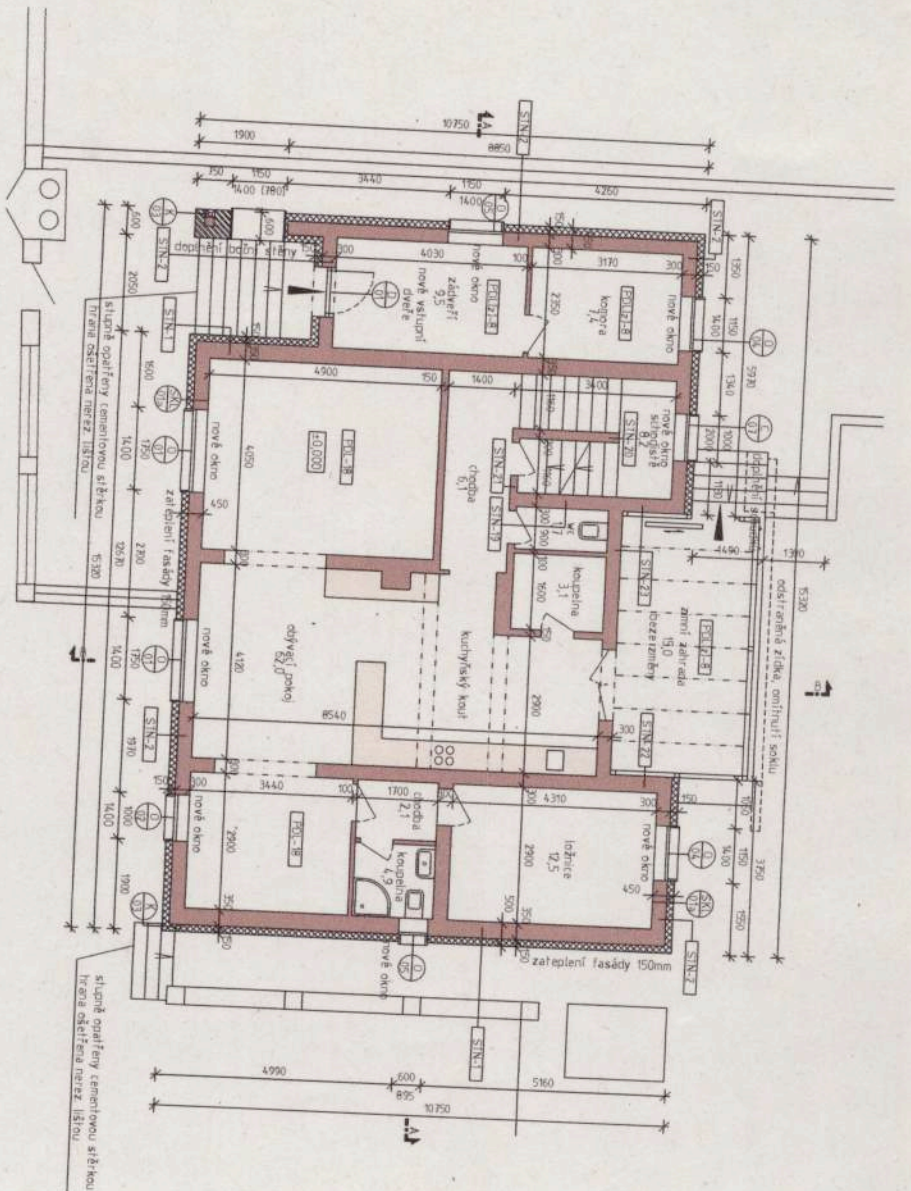

±0,00 = úroveň podlahy přízemí

STAVBA

STAVBA

STAVBA

OBJEKTOVÝ STAVBNIK

OBJEKTOVÝ STAVBNIK

OBJEKTOVÝ STAVBNIK

OBJEKTOVÝ STAVBNIK

OBJEKTOVÝ STAVBNIK

OBJEKTOVÝ STAVBNIK

OBJEKTOVÝ STAVBNIK

OBJEKTOVÝ STAVBNIK

OBJEKTOVÝ STAVBNIK

OBJEKTOVÝ STAVBNIK

OBJEKTOVÝ STAVBNIK

OBJEKTOVÝ STAVBNIK

OBJEKTOVÝ STAVBNIK

OBJEKTOVÝ STAVBNIK

OBJEKTOVÝ STAVBNIK

OBJEKTOVÝ STAVBNIK

OBJEKTOVÝ STAVBNIK

OBJEKTOVÝ STAVBNIK

OBJEKTOVÝ STAVBNIK

OBJEKTOVÝ STAVBNIK

OBJEKTOVÝ STAVBNIK

stavební úpravy rodinného domu

Podzemní 441, Praha - Nebušice

jednotlivý projekt

Praha - Nebušice

Praha - Nebušice

Praha - Nebušice

Praha - Nebušice

Praha - Nebušice

Praha - Nebušice

Praha - Nebušice

Praha - Nebušice

Praha - Nebušice

Praha - Nebušice

Praha - Nebušice

Praha - Nebušice

Praha - Nebušice

Praha - Nebušice

Praha - Nebušice

Praha - Nebušice

Praha - Nebušice

Praha - Nebušice

Praha - Nebušice

ARCHITEKTURA A STAVEBNÍ ČÁST

ARCHITEKTURA A STAVEBNÍ ČÁST

ARCHITEKTURA A STAVEBNÍ ČÁST

ARCHITEKTURA A STAVEBNÍ ČÁST

ARCHITEKTURA A STAVEBNÍ ČÁST

ARCHITEKTURA A STAVEBNÍ ČÁST

ARCHITEKTURA A STAVEBNÍ ČÁST

ARCHITEKTURA A STAVEBNÍ ČÁST

ARCHITEKTURA A STAVEBNÍ ČÁST

ARCHITEKTURA A STAVEBNÍ ČÁST

ARCHITEKTURA A STAVEBNÍ ČÁST

11/2016

11/2016

11/2016

11/2016

11/2016

11/2016

11/2016

11/2016

11/2016

11/2016

11/2016

- LEGENDA:**
- KONSTRUKCE:**
- původní konstrukce
 - nová konstrukce
 - tepelná izolace fasády
 - minerální vlna
 - PPR/PUR desky

- OZNAČENÍ PRVKŮ:**
- skladby konstrukcí
 - dveře
 - okna
 - klempířské výrobky
 - legendy střešních výhledů
 - ventilace
 - prosklápaná fasáda
 - prostupná fasáda

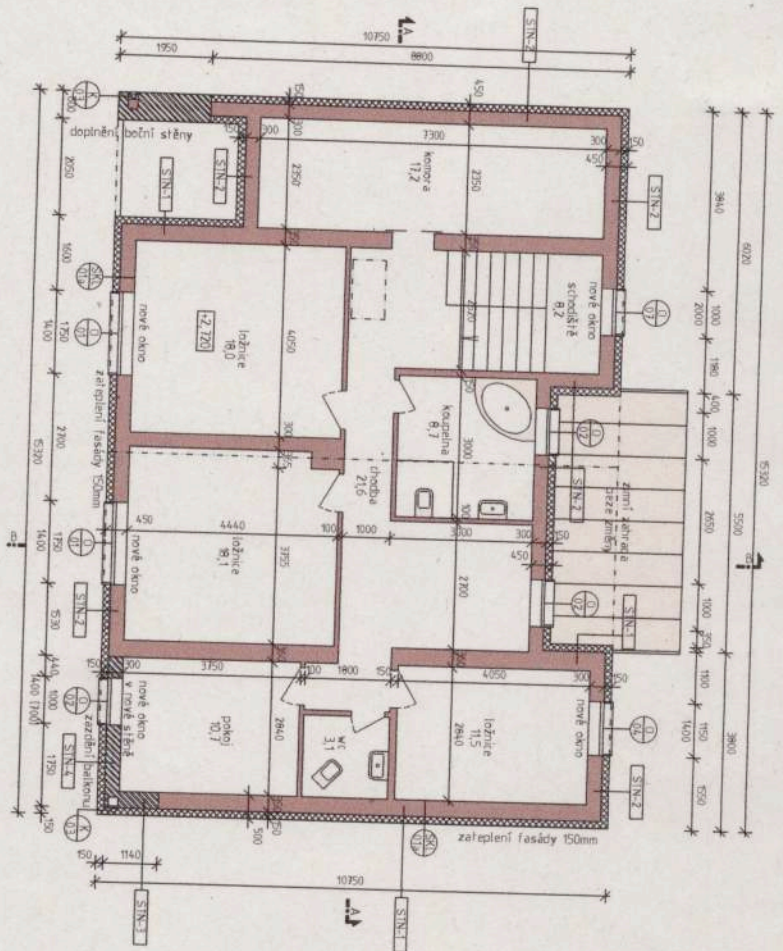

40,00 = úroveň podlahy přízemí

STAVBA

STUPEŇ PROJANTU

OBDOBÍ TI - STAVĚBNÍK

parť Jana Vymětal

Poděanská 441

Práha - Mělník

ARCHITEKT

ARCHITEKT Dodal Tůdek

severní část, Tůdek, Praha, Praha, Praha

U Práha 28, 170 00 Praha 1, 420 000 548 Bře, gida@tudek.com, www.tudek.cz

ČÁST

PŘÍLOHA

3.

ARCHITEKTONICKÁ A STAVEBNÍ ČÁST

PŮDORYS PATRA